9. O Boże nasz, wysłuchać chciej

Tekst:Katja Orthues

Muzyka: Katja Orthues
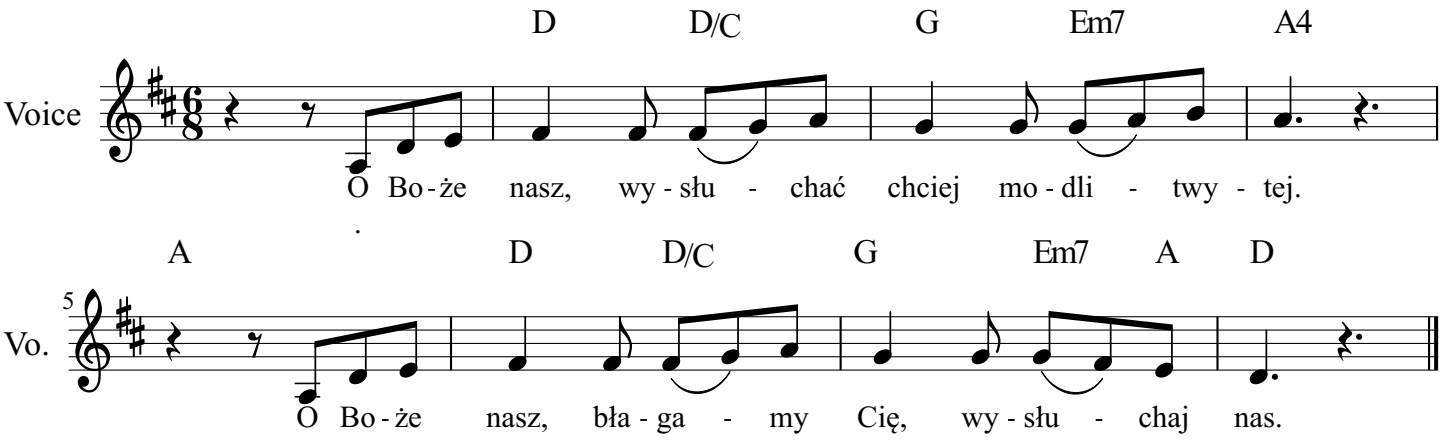
Tekst polski: Ewa Kononienko-Pawlas